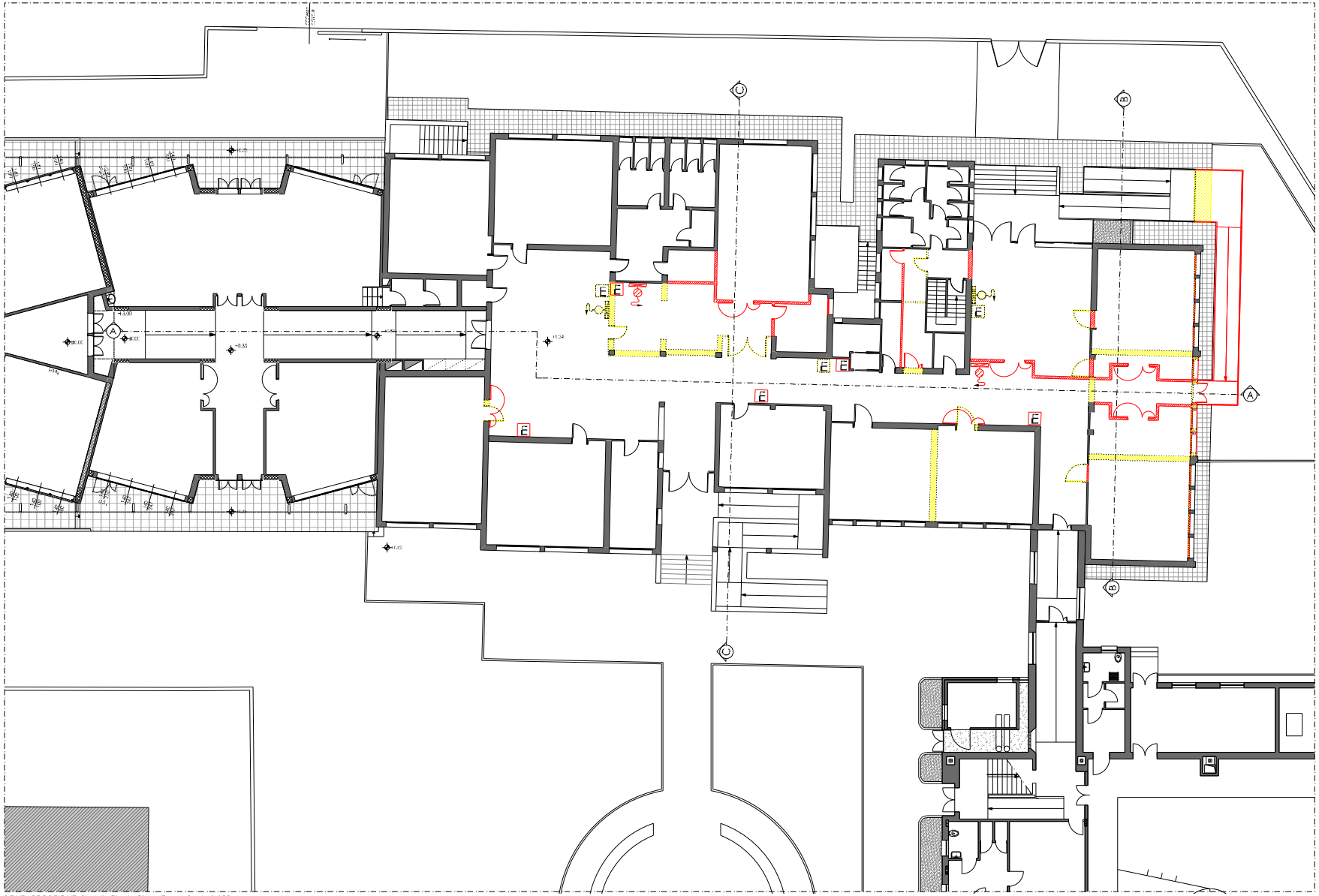

SOVRAPPOSIZIONE: Stralcio Pianta Piano Terra - Scala 1:100

**LEGENDA:**

- demolizioni
- costruzioni

**PRESCRIZIONI GENERALI**

Verificare le tavole riportate.
- colori e materiali sono convenzionali e contenuti da D.L.
- Confrontare le tavole architettoniche con quelle degli impianti strutturali oggetto per giunta di progettazione.
- Le opere modificate o rimosse saranno eseguite secondo le indicazioni del progettista degli impianti e rispettando gli elaborati esecutivi. Eventuali incongruenze tra diversi elaborati dovranno essere preventivamente segnalate alla D.L.
- Verificare dimensioni e tipologia degli impianti con quelle da eseguire, adeguare eventuali difformità.
- Realizzare necessari raccordi tra impianti esistenti ed nuovi impianti secondo le indicazioni della D.L.
- Tutte le forniture dovranno essere verificate e concordate con la D.L. prima di ordinarle.
- Le caratteristiche ed dimensionamento delle opere strutturali dovranno essere verificate con le tavole delle strutture e le opere strutturali riportate sono puramente indicative per progetto delle strutture (rimando agli elaborati esecutivi). Eventuali incongruenze tra diversi elaborati dovranno essere preventivamente segnalate alla D.L.
- Per gli elaborati delle murature, delle pareti, delle partizioni C.A. si deve fare riferimento rispettivamente alle tavole degli esecutivi e delle sezioni parziali o aggiuntive alle opere delle strutture.
- Gli elementi decorativi e terminali dovranno risultare e caratteristiche tecniche rispettivamente così come indicato da eventuali tavole esecutive o tavole di progetto o progetto esecutivo edilizio, comunque conforme quanto prescritto da normativa vigente in materia.
- Il Realizzatore dei manufatti e materiali in genere dovranno rispettare quanto prescritto da normativa vigente in materia ed essere forniti con quanto certificazioni ed prove necessarie e richieste.

| Tav. | | Oggetto | Scala |
|---|---|---|---|
| **06** | **Ed** | **SOVRAPPOSIZIONI: Pianta** | 1:100 |

| | | | |
|---|---|---|---|
| 07/12/2012 | Archivio/Lavori/Cavernago/659_12 Complementare Scuole Primaria/659_Pergo Ed Elev.dwg/12/Nicola Garfì | | |
| Data | Descrizione | Elaborato | Verificato |
| 18.07.2012 | Progetto definitivo esecutivo | M | VT. |

| | | |
|---|---|---|
| Comune di: Cavernago | Provincia di: Bergamo | Commessa: 659/12 |
| Committente: Amm. Comunale di Cavernago | | Arch. |

Lavori:

**PROGETTO DEFINITIVO - ESECUTIVO**

## Opere complementari di completamento scuole secondaria di primo grado e primaria


Sede legale: Studio Associato Tacchinetti & Partners - Architetti Associati 2/060 Cadazzo - Bergamo - Italia, Piazza dei Pavesi 1

Sed. operativa: BERGAMO - MILANO - BELGRADO

Sede di riferimento: 24126 - Bergamo - Italia, via Dante e Spalenga n.45
T. +39-035/200307 F. +39-035/235502
email: info@tacchinetti-partners.com
http://www.tacchinetti-partners.com

TACCHINETTI PARTNERS ARCHITETTI ASSOCIATI


Collaboratori: