

7 - Estratto Tavola ES.3 - ELEMENTI ED AMBITI DI TUTELA AMBIENTALE (D. LGS. 490/99)
 (scala 1:75.000)

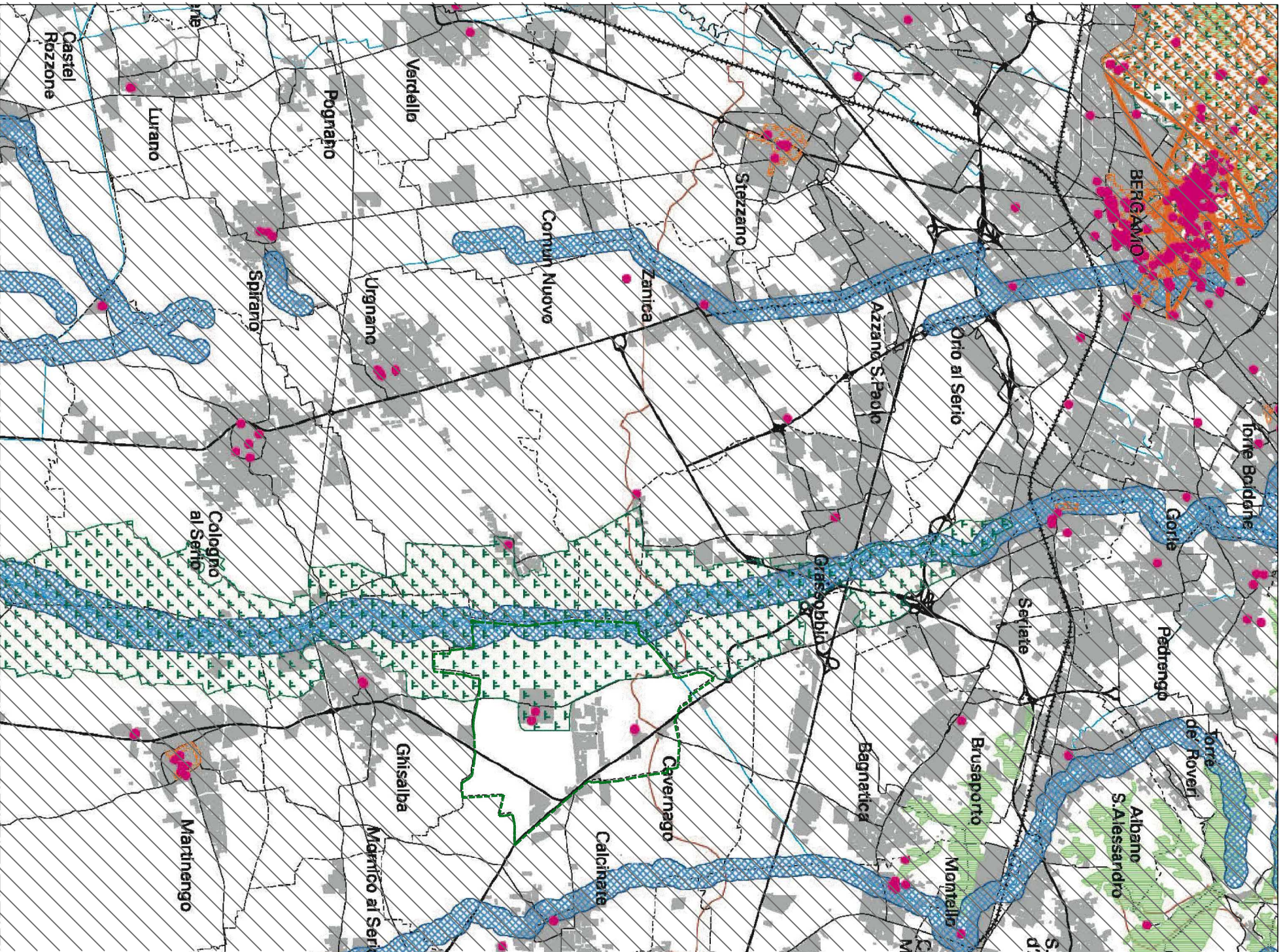

D.Lgs.490/99 - art.2

● Beni immobili d'interesse artistico e storico

Fonte dei dati: elenco immobili sottoposti a tutela fornito dalla Sovrintendenza per i Beni Architettonici e il Paesaggio di Milano. - Aggiornamento: 2003 - Non sono individuati gli immobili di cui all'art.5 del D.Lgs.490/99 e successivo D. P. R. n. 283/2000.

La localizzazione ha mero valore di riferimento: per l'esatta individuazione si rimanda ai relativi decreti.

D.Lgs.490/99 - art.139

■ Bellezze individue e d'insieme (lett. a, b, c)

∠ Coni panoramici (lett. d)

Fonte dei dati: Atti amministrativi di apposizione dei singoli vincoli e Progetto regionale S.I.B.A. (Sistema Informativo Beni Ambientali) - Aggiornamento: 2001

La localizzazione ha mero valore di riferimento: per l'esatta individuazione si rimanda ai relativi decreti

D.Lgs.490/99 - art.146

■ Laghi, fiumi, torrenti e corsi d'acqua (lett. b, c)

■ Aree superiori a 1600 m (lett. d)

■ Ghiacciai e circhi glaciali (lett. e)

■ Parchi e riserve nazionali e/o regionali (lett. f)

■ Boschi e foreste (lett. g)

★ Zone di interesse archeologico (lett. m)

Fonte dei dati: Progetto regionale S.I.B.A. (Sistema Informativo Beni Ambientali) ed elaborazioni della Provincia di Bergamo per le lettere f, g, m. - Aggiornamento: 2001 (lettera f, 2003)

I vincoli non si applicano alle aree indicate dall'art. 146 comma 2, 3, 4.

Non sono cartografati i circhi glaciali (di cui alla lettera e) e gli usi civici (di cui alla lettera h).

I perimetri sono indicativi e finalizzati esclusivamente all'individuazione delle aree soggette a tutela: l'esatta perimetrazione sarà individuata negli elaborati della componente paesistica del P. R. G. dei Comuni.

