

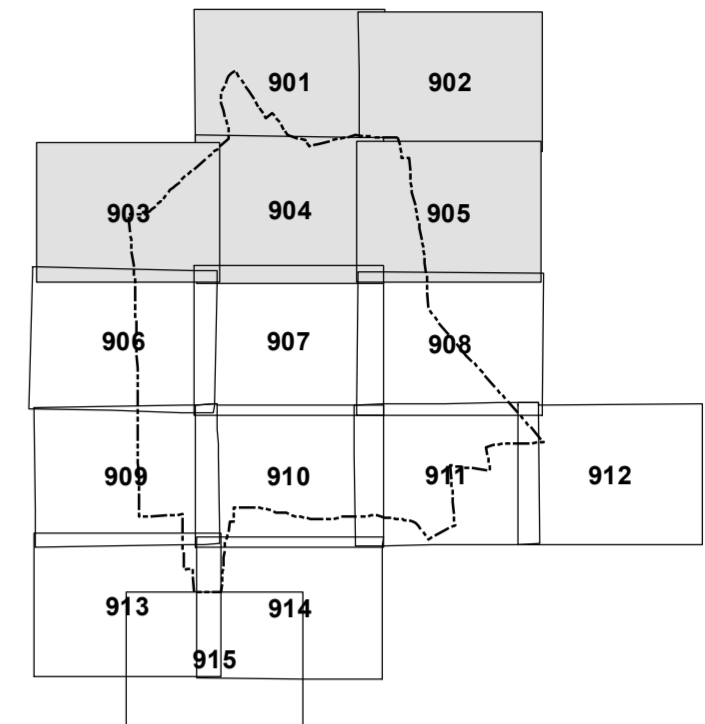

Legenda

— Reticolo idrico identificato su mappa catastale



Via Giorgio e Guido Paglia, n. 21 - 24122 BERGAMO - e-mail: bergamo@eurogeo.net
Tel. ++39 035 248689 - ++39 035271216 - Telefax ++39 035 271216

Provincia di Bergamo
COMUNE DI CAVERNAGO

Via Papa Giovanni, 24



**INDIVIDUAZIONE DEL RETICOLO IDRICO MINORE ED
ESERCIZIO DELL'ATTIVITA' DI POLIZIA IDRICA
DI COMPETENZA COMUNALE
(ai sensi della DGR n. 7868/2002
e successive modifiche e integrazioni)**

Massimo...



Renato Caldarelli

Reticolo idrico individuato su mappa catastale
scala 1:5.000

TAV. 1A

Bergamo, dicembre 2012

AMBIENTE

GEOLOGIA

ENERGIA



Il presente elaborato è stato elaborato in conformità con le norme tecniche di attuazione del Piano di Assetto Idrico del Comune di Cavernago, approvato con deliberazione del Consiglio Comunale n. 12 del 27/05/2010.